Powierzchnia
346 m²

Powierzchnia działki
300 m²

Pokoje
5

Dom
Na sprzedaż

4 860 276 PLN
14 048 PLN / m²

Nr oferty: **R4449769**

ANDALUSIA, MÁLAGA, RIVIERA DEL SOL

5 bedrooms Villa for sale in Riviera del Sol

Jasna i elegancka luksusowa willa naprzeciwko pola golfowego Miraflores, gdzie można ćwiczyć i rozgrzewać się na tym 18-dołkowym polu. Ta narożna willa, na terenie ogrodzonego kompleksu, znajduje się w cichej okolicy z pięknym zielonym widokiem na pole golfowe, a z górnego tarasu roztacza się nawet częściowy widok na morze. Dwie główne sypialnie również mają dostęp do tego pięknego tarasu.
Willa ma cztery sypialnie i biuro, które pierwotnie było piątą sypialnią. Z wysokiej jakości, w pełni wyposażonej kuchni wychodzi się na jasny zadaszony taras, który można również zasłonić szklanymi zasłonami. Ogród jest pięknie utrzymany i wyposażony w basen z podgrzewaną słoną wodą i jacuzzi, świetne miejsce na grilla z przyjaciółmi lub rodziną. Dodatkową atrakcją nieruchomości jest niezależny, nowoczesny apartament o powierzchni 80 m2 w piwnicy.
Apartament ten posiada przestronną sypialnię, łazienkę, salon i zupełnie nową kuchnię na otwartym planie. Obecnie istnieje również obszar produkcji muzycznej, który można przekształcić w dowolne miejsce, kino domowe, siłownię itp. Ma własne wejście z prywatnym patio zapewniającym całkowitą prywatność.
Przed wejściem znajduje się ogrodzony prywatny parking na cztery samochody. Nieruchomość znajduje się niecały kilometr od plaży, sklepów i restauracji i ma łatwy dostęp do nadmorskiej drogi prowadzącej do Malagi w 20 minut i Marbelli w 15 minut. Piękna nieruchomość w fantastycznej lokalizacji, nie wahaj się skontaktować i przyjdź i przekonaj się sam!

30

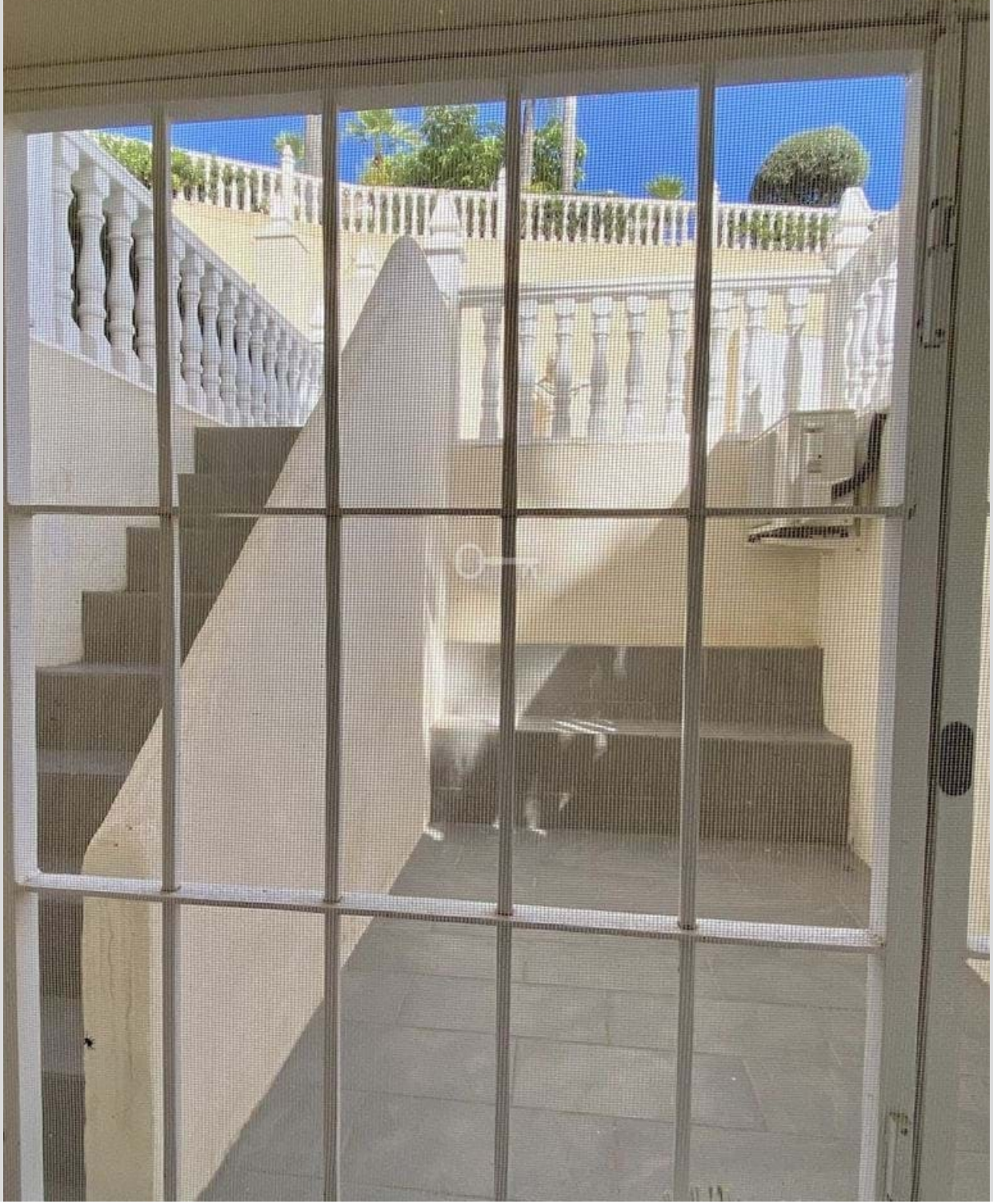

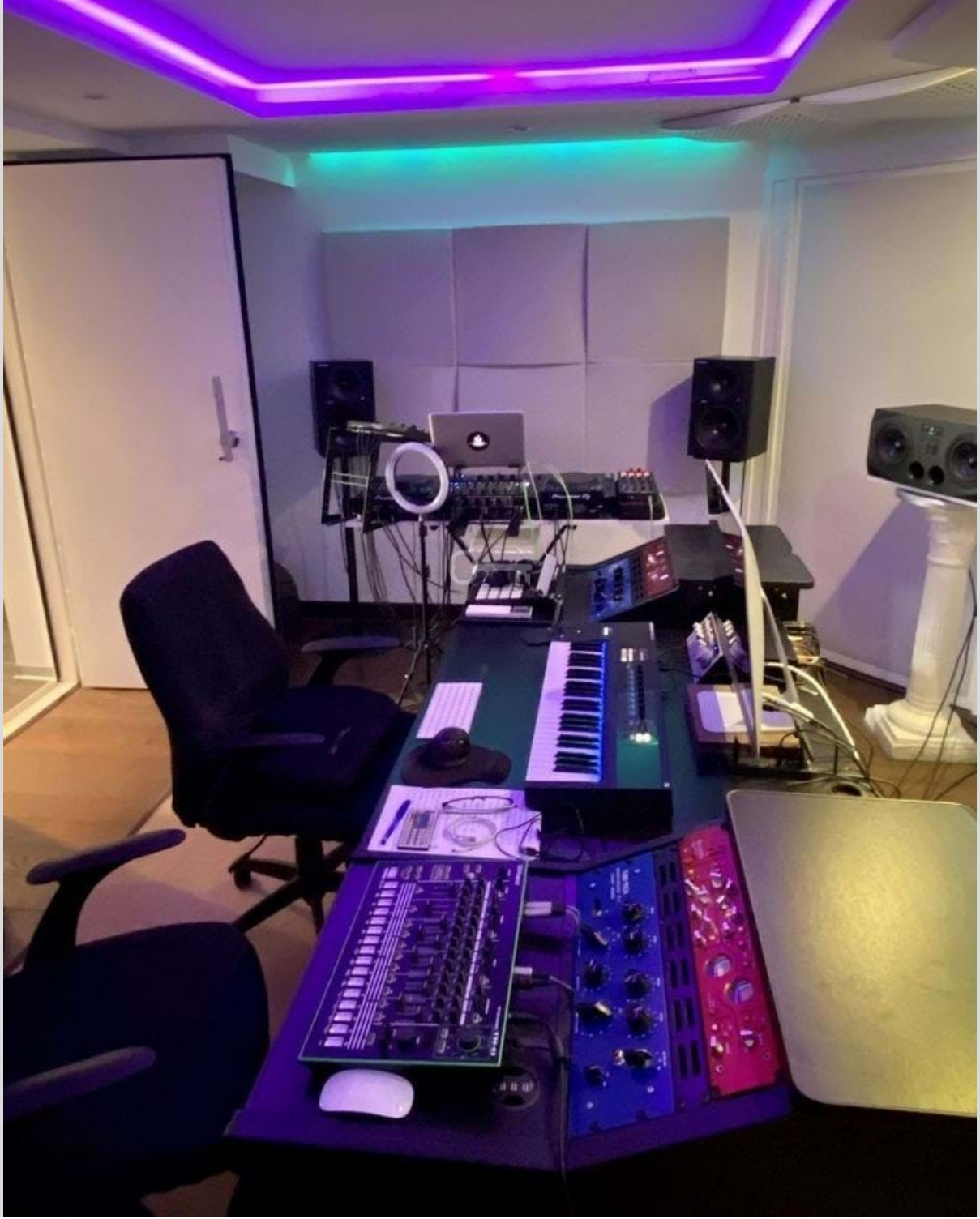

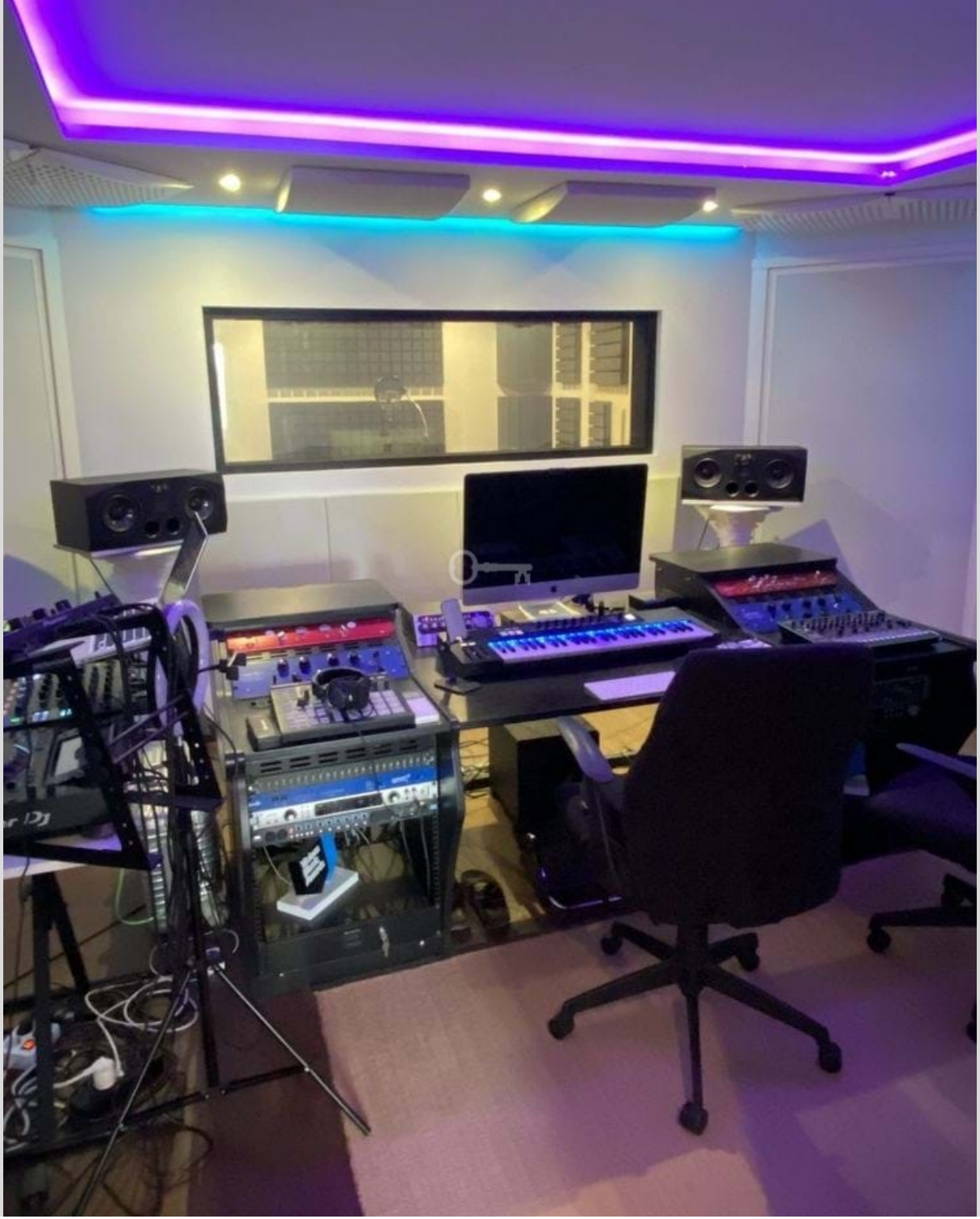

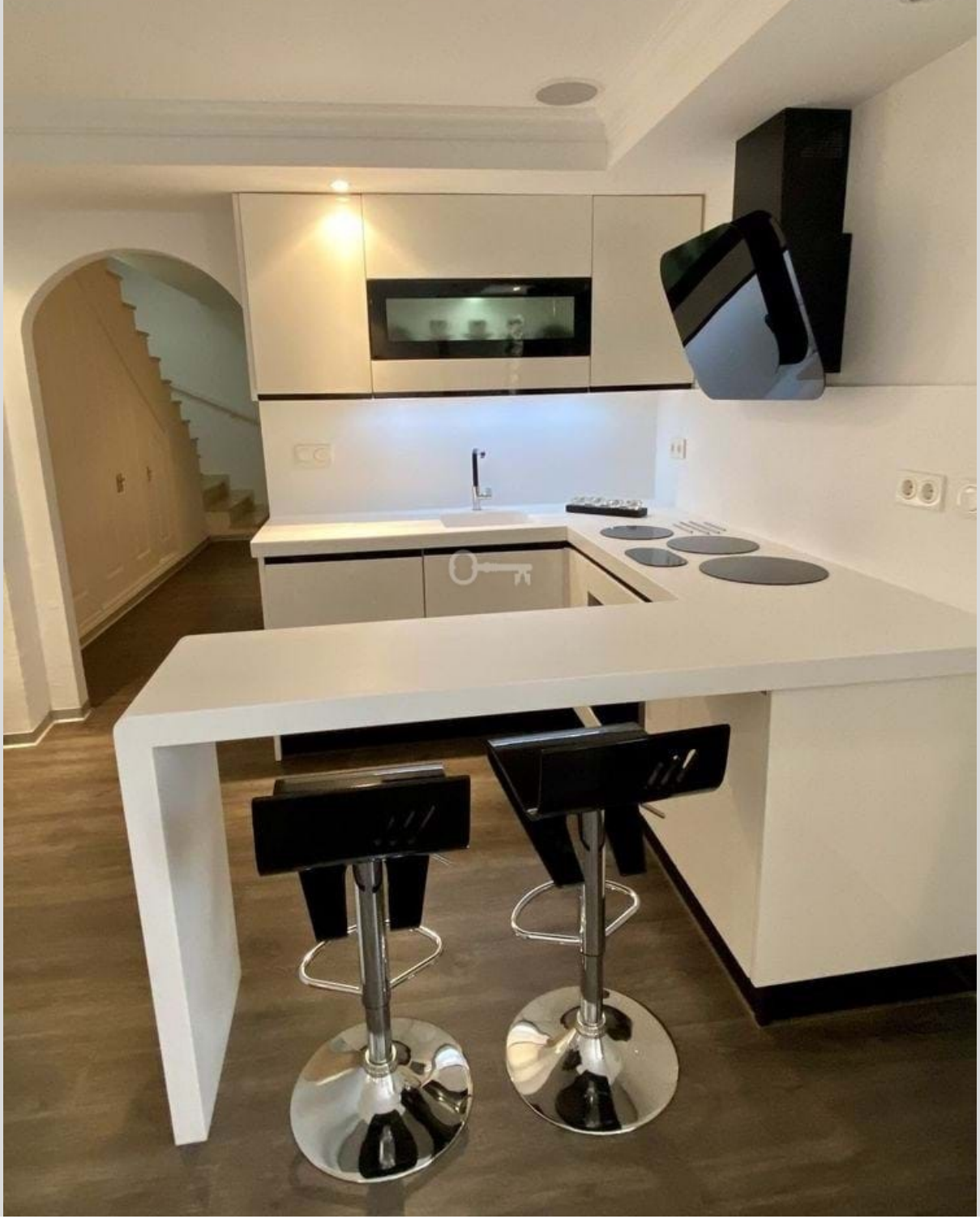

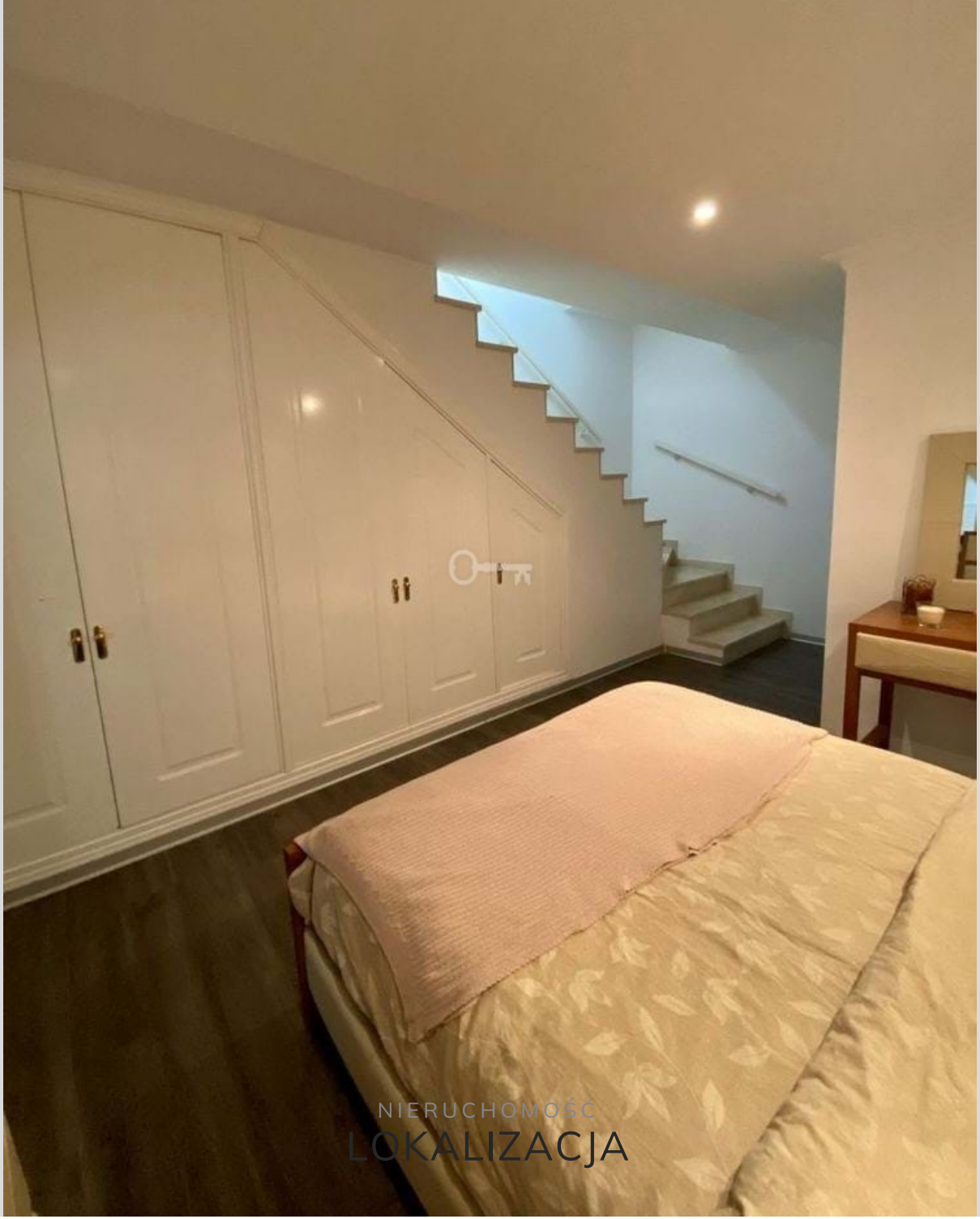

NIERUCHOMOŚĆ
LOKALIZACJA

BAILÉN-MIRAFLORES
EL EJIDO
SAN FELIPE NERÍ
LA TRINIDAD
Castillo de Gibralfaro
LAS CHAPAS
C. Mármoles
CENTRO HISTÓRICO
Playa de la Malagueta (Málaga)
CENTRO
CARRANQUE
Av. de Andalucía
N-340
CRUZ DEL HUMILLADERO
EXPLANADA DE LA ESTACIÓN
Taberna ALASKA
Av. Juan XXIII
PUERTO
Google
Map data ©2025 Google, Inst. Geogr. Nacional

AGENT

KONTAKT

KLAUDIA BARTOSIEWICZ

Head of International Department

telefon: +48797680019
email: klaudia.bartosiewicz@partnersinternational.pl

PREMIUM REAL ESTATE AGENCY partners international

WARSZAWA

Fort Piłsudskiego 2
(wjazd od ul. Idzikowskiego)
02-704 Warszawa

+48 22 307 12 40

info@partnersinternational.pl
najem@partnersinternational.pl

TRÓJMIASTO

Kopernika 12/1
81-846 Sopot

+48 790 801 306

trojmiasto@partnersinternational.pl